

特別事項

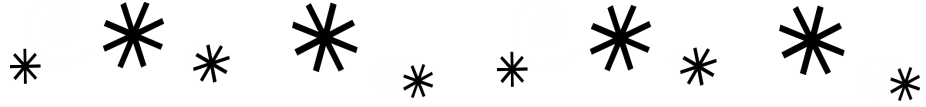

1. 陽明交大研計一字第 1110023342 號：本校 112 年度「陽明交通大學與振興醫院研究計畫」即日起受理構想書線上申請至 111 年 7 月 31 日止，詳如說明，敬請轉知所屬查照。計畫申請網址：https://rnd.nycu.edu.tw/ymerd/rd_system/。
2. 陽明交大研計一字第 1110023385 號：112 年度「國立陽明交通大學暨亞東紀念醫院合作研究計畫」自 111 年 7 月 1 日（五）起受理申請至 111 年 7 月 31 日（日）止，詳如說明，敬請轉知所屬查照。申請人請至本校研發處（陽明校區）研究人才個人網-醫院合作計畫之「國立陽明交通大學暨亞東紀念醫院合作研究計畫」（https://rnd.ym.edu.tw/ymerd/rd_system/）完成申請作業，請將計畫申請書及所有附件資料合併為一份 pdf 檔後上傳，若有涉及動物實驗、人體試驗或基因重組實驗，請務必附上相關實驗之同意文件。
3. 陽明交大研企二字第 1110022800 號：科技部「2022 年度臺日青年科技人才交流—選送博士生赴日研究案」，自即日起受理申請，並於 111 年 7 月 29 日（星期五）截止申請，校內收件截止日為 111 年 7 月 15 日（星期五），請於申請截止日前依規定完成申請，逾期不予受理，檢附函文及附件，請查照轉知。
4. 陽明交大研計二字第 1110021881 號：科技部新竹科學園區管理局函告 112 年度「科學園區新興科技應用計畫」受理申請，請有意申請教師於 111 年 7 月 21 日前備妥申請文件，並向計畫業務一、二組洽詢校內申請作業流程，檢附來函、申請須知及網頁下載之計畫書各 1 份，請查照轉知。
5. 陽明交大研企二字第 1110022684 號：財團法人台灣永續能源研究基金會「2022 傑出永續青年獎」自即日起至 111 年 7 月 4 日止受理申請，請查照轉知。有意申請者，請逕參考附件資訊於期限內完成線上報名 (<https://tcsaward.org.tw/tw/news/index/314>) 並於 111 年 6 月 20 日前將紙本推薦表及申請資料合併後 PDF 檔傳至研發處承辦人（企劃二組洪小姐，ohoo12342000@nycu.edu.tw，分機 31401）。獲本校推薦者，將推薦表用印後函送該會。

活動訊息

1. 國立陽明交通大學陽明校區研究發展處. 榮台聯大合作研究工作小組：2022年榮總台灣聯合大學系統第18期合作研究成果發表會訂於111年7月16日假臺北榮民總醫院致德樓第四會議室舉行，歡迎踴躍參加。參加對象：校內外人員、活動地點：致德樓第四會議室、活動日期：2022/07/16 08:30-12:00，報名網址：<https://portal.ym.edu.tw/umchi/activity/content.asp?actno=13175>。
2. 創新醫材轉譯研發中心, 生物醫學暨工程學院：【多感官智慧醫療系列】生醫感測與語音處理技術工作坊 111.06.16。參加對象：不限、活動地點：線上連結(Webex)、活動日期：2022/06/16 13:30 -15:30，報名網址：<https://portal.ym.edu.tw/umchi/activity/content.asp?actno=9370>。
3. 人事室：新差勤系統教育訓練-陽明校區(第1場次)。參加對象：陽明校區專任教職員工、活動地點：線上課程(webex)、活動日期：2022/06/21 10:00 -11:00，報名網址：<https://portal.ym.edu.tw/umchi/activity/content.asp?actno=13184>。
4. 人事室：新差勤系統教育訓練-陽明校區(第2場次)。參加對象：陽明校區專任教職員工、活動地點：線上課程(webex)、活動日期：2022/06/23 14:30 -15:30，報名網址：<https://portal.ym.edu.tw/umchi/activity/content.asp?actno=13185>。

口罩確實戴 全民防疫動起來!
口罩戴正確, Mask達人就是你

衛生福利部疾病管制署
TAIWAN CDC

 佩戴口罩前
先洗手

 防水層
(有色面)朝外

 確認口罩
貼合臉部
完全覆蓋
口鼻和下巴



請多分享給你身邊的朋友們  關心你的健康

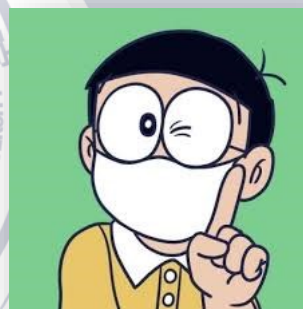

防疫公告

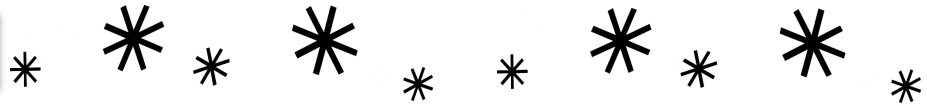

陽明交大現行防疫因應措施 All Regulations of NYCU Epidemic Prevention

更新日期 (Updated) : 2022/06/15

一般防疫原則 (General Principles) :

- 1、各單位內有任何人員確診或居家隔離需通報校方，以進行後續處理。通報流程請見確診與密切接觸者處理流程。If there is any confirmed case or isolation and quarantine case, it is required to be reported to the university. Please refer to NYCU Covid-19 Reporting Process for more information.
- 2、鼓勵下載台灣社交距離 App。Android 用戶請點此下載、IOS 用戶請點此下載 Faculty and student are encouraged to install and use the Taiwan Social Distancing app. Android: click here to download, iOS: click here to download
- 3、落實自我防護 (Individual Universal Precautions, IUP)，配戴口罩、勤洗手、善用學校篩檢亭。Adopt Individual universal precautions (IUPs): wear face masks, wash your hands often, make good use of testing booths on campus.
- 4、教職員師生出國均需進行核備與請假，短期出國者避免境外感染回溯足跡，以利匡列隔離疫調作業，建議附上國內登機前 3 天內 PCR 陰性報告。返國後需遵守防疫規定，完成檢疫後始得返回校園。If the faculty, employees or students are to travel abroad, they should apply for leaves in advance. To avoid imported infections and help with the case tracing investigations, it is suggested those who go on short-term trips abroad also provide a negative PCR report within 3 days before boarding the plane in Taiwan. After returning to Taiwan, please follow the epidemic prevention regulations, and they may return to the university after quarantine.



2022 精準醫學 新知研習會



教育部精準健康產業跨領域人才培育計畫

教育部精準健康產業跨領域人才培育計畫

日期:2022年6月18日(星期六)
地點:國立陽明交通大學陽明校區表演廳
研討會因應疫情影響,改為線上會議
報名連結:<https://forms.gle/X8Z2pJ52cLavbaCMA>

時間	講題	講者(單位)
0900-0905	開幕致詞	錢宗良教授(台大醫學院)
0905-0910	開幕致詞	康熙洲院長(陽交大藥科院)
0910-1040	肺癌之精準治療	楊志新院長(台大癌醫中心分院)
1050-1220	治病前,先驗基因	陳華鍵執行長(行動基因)
1220-1320	Lunch break	
1320-1450	數位健康 AI健康雲	楊智傑教授(陽明交大腦科所)
1510-1640	穿戴式裝置研發 與智慧健康管理	吳文裕協理、楊湧郎副理 (GARMIN顯示與光學技術處)

證明 | 現正申請中
- 藥事人員繼續教育積分
- 醫事人員繼續教育積分
- 人體試驗教育GCP時數
- 公務人員學習教育時數

諮詢電話 | 02-2826-7385 羅小姐
諮詢信箱 | yalinglau@nycu.edu.tw

注意事項
- 活動前寄送提醒郵件,請留意電子郵件信箱
- 若改為線上會議,請與報名時使用相同Email登入
- 活動禁止側錄講師簡報

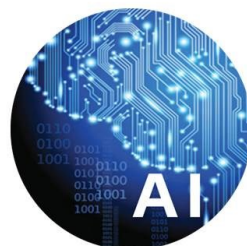

指導單位 | 教育部資訊及科技教育司
主辦單位 | 國立陽明交通大學 藥科院 藥學系
協辦單位 | 台大精準醫學推動中心、北榮人體試驗委員會、

師生榮譽榜

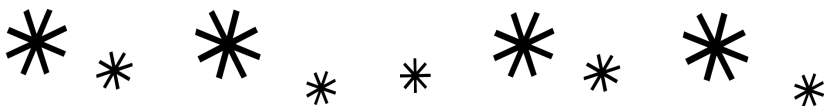

~恭賀~



林滿玉教授接任藥科院院長

胡德民教授接任藥學系主任

發行人：康照洲院長(108年10月18日起) 編輯：葉依瑄小姐

藥物科學院週報自108年10月18日起，每週五發行(逢假日順延)，並歡迎至本院網頁 <https://sphs.nycu.edu.tw/> 瀏覽。

如有稿源提供請盡早提供，投稿信箱：sphs.nycu.edu.tw | 電話：(02)28232406 | 傳真：(02)28237674

